

江海晚报

本报官方微信



请用智能手机扫码阅读



关注南通发布APP
获取更多资讯内容

今日16版
总第9663期

2020年8月5日 星期三
农历庚子年六月十六

报料 85110110
热线

迎战“黑格比”

>>03

今年第4号台风“黑格比”于昨晚在太湖附近进入江苏。昨天上午,南通市防指启动防台IV级应急响应,当天下午,将响应由IV级提升到III级。我市水利、港航、渔政、闸管等部门纷纷未雨绸缪,积极应对,全力以赴做好防御准备工作,力争将台风影响降到最低。

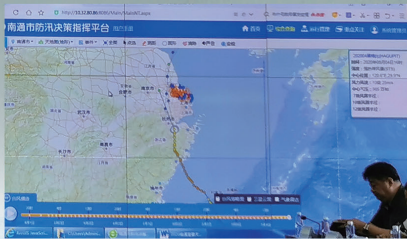

制图:顾晓平

省内游客来通旅游持续火爆

上月苏、锡、常超万人通过沪苏通铁路到我市游玩 >>06

江苏第二批援疆核酸检测医疗队出征 南通5名医务人员驰援喀什抗疫

>>06

强化线索核查、案件侦办、专项整治 南通“三驾马车”深化扫黑除恶

>>09

下月起八类药品不再纳入基本医保

包括滋补药品、保健药品、预防性疫苗和避孕药品等 >>11



零售价:每份:1.00元

天气预报

今夜夜里到明天多云,局部有阵雨或雷雨。明晨最低温度27℃左右,明天最高温度34℃左右。咨询热线:96121



本周理财鑫推荐 精选净值(一万元起售)

致远 2008 一年定开 Z2004
每年开放 开放期:08/05-08/11

业绩比较基准
2%-6%

逸稳 11W196D Z50011
196天(封闭式产品) 募集期:08/05-08/11

业绩比较基准
4.00%
(1年定期存款基准利率+2.5%)

逸稳 12W399D Z50012
399天(封闭式产品) 募集期:08/05-08/11

业绩比较基准
4.30%
(1年定期存款基准利率+2.8%)

逸稳 13W763D Z50013
763天(封闭式产品) 募集期:08/05-08/11

业绩比较基准
4.50%
(1年定期存款基准利率+3.0%)

理财管理计划1号 Z10001
每月开放 开放期:08/05-08/11

上期参考
年化收益率 **4.07%**
参考期间:2020.06.10-2020.07.07

悦稳 A31001 申赎规则:每日开放申赎
以T+1 规制确认

成立以来参考
年化收益率 **4.45%**
数据日期:2020/07/31

风险提示:1、业绩比较基准是管理人根据自身投资经验、对市场的预判等对产品设定的投资目标,不代表本产品的未来表现、实际收益和收益承诺。
2、理财产品过往业绩不代表其未来表现,不等于理财产品实际收益,投资需谨慎。
3、具体产品及要素以南京银行发布的理财产品说明书为准,详询南京银行各网点及95302。 理财非存款,产品有风险,投资需谨慎

南通分行: 81128160
通州支行: 86126011

海安支行: 81816168
海门支行: 81220955

如皋支行: 87986668
崇川支行: 81128218

启东支行: 83832862
开发区支行: 55009088

如东支行: 81968888
港闸支行: 89097888

潮起金陵 奔涌江海

南京银行南通分行热烈庆祝沪苏通长江公铁大桥胜利通车!

扫码即贷 就是快

★全线上无纸化申请 ★7*24实时审批 ★最高可贷30万



微信扫码 立即申请

南京银行京东联名卡 帮您省钱的购物神卡

专属购物特权 贴心帮你省钱

年费 免 最高5万额度
600 领 一年最高领600元购物券
3,000 省 PLUS京典年卡 一年最高省3,000元
专属 权益 笔笔立减赢免单 终身免年费



微信扫码 立即申请

